NEWSLETTER JUIN 2026

L'été au Minett

Dans cette édition de notre newsletter, nous vous emmenons au cœur du Minett :

Que pensent les habitantes et habitants de leur région ?

Comment la Minett UNESCO Biosphere devrait-elle se développer dans les prochaines années ?

Et comment peut-on aujourd'hui découvrir sa nature, son histoire et sa créativité ?

Découvrez les résultats du **sondage ILRES**, revenez sur le **Forum régional**, écoutez bientôt le Minett en format rap et laissez-vous inspirer par des **ateliers**, des **Outdoor Escape Games** et une **Story Map** interactive.

Nous vous présentons ici ces thématiques afin que vous puissiez découvrir tout ce qu'il y a à explorer, à faire et à vivre dans le Minett.

Nous vous souhaitons d'ores et déjà beaucoup de plaisir dans ces découvertes.

Är Ekipp vun der Minett UNESCO Biosphere

LE MINETT VU PAR SES HABITANTS

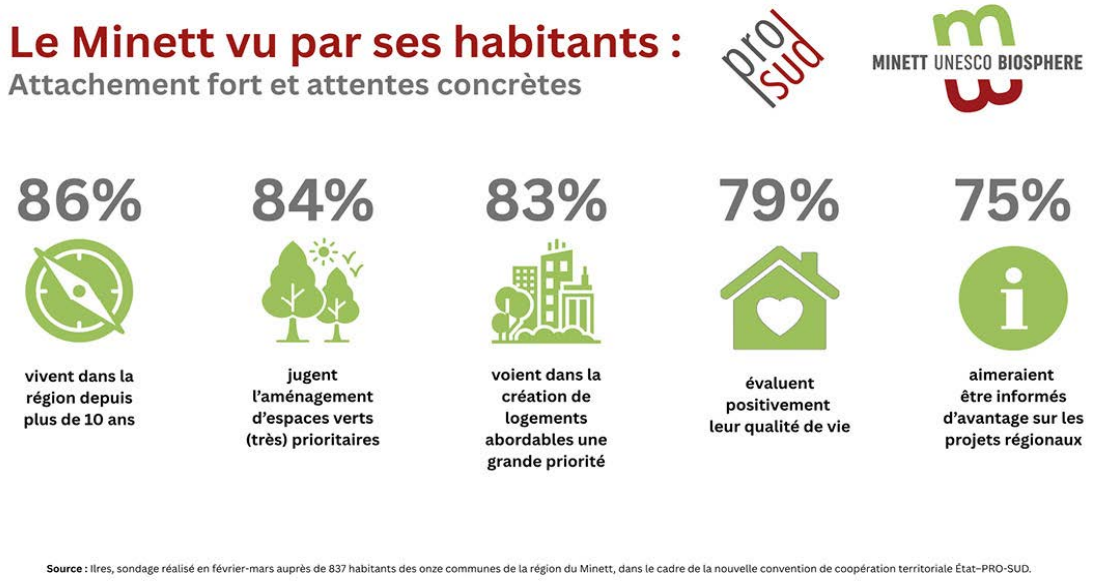

Une **enquête représentative menée par ILRES auprès de 837 habitantes et habitants des onze communes** du Minett, dans le cadre de la nouvelle convention territoriale entre le ministère du Logement et de l'Aménagement du territoire et PRO-SUD, montre que :

Le Minett est fortement apprécié, mais il existe des **attentes claires concernant son développement dans les domaines de l'environnement, du logement et de la mobilité**.

DÉCOUVREZ LES RÉSULTATS DU SONDAGE

DÉVELOPPER LE MINETT ENSEMBLE ET DURABLEMENT

Le 6 juin 2026, PRO-SUD a organisé à la Hall VEWA à Dudelange un **Forum régional consacré au développement commun et durable du Minett**.

Des représentantes et représentants des communes, des institutions, des partenaires régionaux, des acteurs de terrain, de la société civile et des citoyens ont échangé, sur la base du sondage ILRES, autour des **priorités futures pour la Minett UNESCO Biosphere**.

DÉCOUVREZ LES IMPRESSIONS DU FORUM

DÉCOUVRIR LE MINETT EN MUSIQUE

Avec l'aide de deux classes scolaires du Minett, la rappeuse Nikki Ninja a écrit une chanson sur la Minett Biosphere.

Ce morceau de rap sera présenté en **première mondiale le 5 juillet lors d'un concert au Schluechthaus à Hollerich, à partir de 10h30,** puis pourra ensuite être écouté sur Spotify.

VOUS TROUVEREZ ICI PLUS DE DÉTAILS SUR LE CONCERT

DÉCOUVRIR ACTIVEMENT LE MINETT

Trois propositions de découverte active du **Minett Natur an Ëmwelt Léier Lab** invitent à vivre la nature du Minett **de manière créative, ludique et les yeux grands ouverts** — des fleurs sauvages et croquis botaniques jusqu'aux Escape Games passionnants dans les anciens sites d'exploitation.

Lors de l'atelier **Naturfloristik**, le samedi **27 juin 2026 de 09h00 à 12h00 au verger communal de Schifflange**, la fleuriste et pédagogue en herboristerie Pascale Scaccia vous fera découvrir le monde des familles de plantes et présentera des projets créatifs avec des fleurs sauvages.

APPRENEZ À CONNAÎTRE LA NATURE ET INSCRIVEZ-VOUS GRATUITEMENT

Dans le cadre de nos **MiNELL Nature Studies**, le samedi **11 juillet 2026 de 09h00 à 11h30 au Boufferdanger Mouer près de Hautcharage**, vous découvrirez avec l'artiste naturaliste Alan Johnston les formes des plantes et apprendrez des techniques pour réaliser des croquis détaillés de fleurs, de feuilles et d'arbres.

DÉCOUVREZ LA BIODIVERSITÉ LORS DE CET ATELIER GRATUIT

Deux **Outdoor Escape Games** permettent aux jeunes — classes scolaires et groupes de Maison Relais — à partir de 10 ans de découvrir de manière ludique la biodiversité, la géologie et l'histoire industrielle des **réserves naturelles du « Giele Botter » et de la « Haard »**. Sur sept stations, les équipes résolvent des énigmes dans les anciens sites d'exploitation minière à ciel ouvert et découvrent l'importance de la protection de la nature. Les jeux sont en allemand et sont transportés dans des sacs à dos spéciaux.

RÉSERVEZ DÈS MAINTENANT VOTRE AVENTURE EN PLEIN AIR

DÉCOUVRIR LE MINETT DE MANIÈRE INTERACTIVE

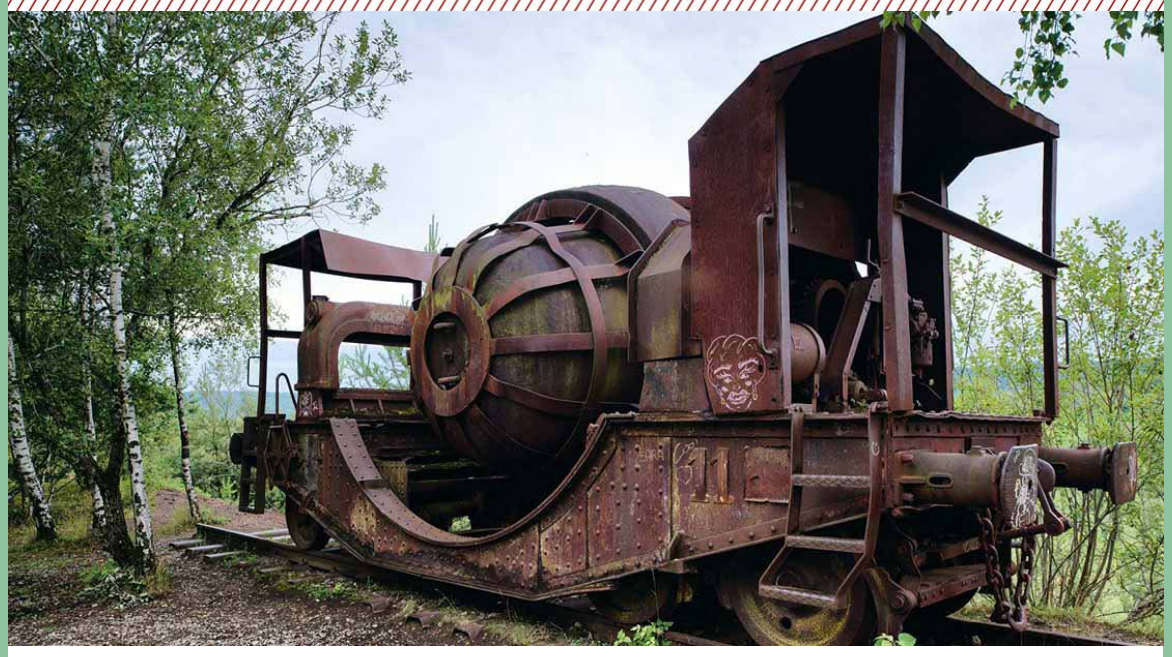

Marie Alisée Mathevet, étudiante au C2DH, a créé, dans le cadre de son stage auprès de la Minett UNESCO Biosphere, **une Story Map numérique de la Haard**.

Elle montre la **transformation de l'ancien site d'exploitation minière à ciel ouvert « Haard-Hesselsbierg-Staebierg » en hotspot de biodiversité**, ainsi que l'importance des mines et de l'industrie sidérurgique pour Dudelange, Kayl-Tétange et Rumelange.

COMMENCEZ VOTRE BALADE VIRTUELLE MAINTENANT

6, Ellergronn
L-4114 Esch-sur-Alzette
LUXEMBOURG

+352 261797-1
prosud@prosud.lu
minett-biosphere.com